



REGIONE DEL VENETO



PROGRAMMA OPERATIVO REGIONALE FSE 2014-2020



Unione europea
Fondo sociale europeo



REGIONE DEL VENETO

IL NUOVO POR FSE 2014-2020

INIZIATIVE SEZIONE FORMAZIONE

Santo Romano
Direttore Sezione Formazione

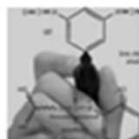

IL NUOVO POR FSE 2014-2020



PRIORITA' EUROPA 2020 → CRESCITA



INTELLIGENTE

INCLUSIVA

SOSTENIBILE



Qualità del capitale umano

**Competenze
risorsa fondamentale su
cui investire**

**Rafforzamento vitalità e
capacità di adattamento dei
sistemi produttivi veneti**

Investire nella competitività delle imprese venete

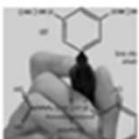

IL NUOVO POR FSE 2014-2020



Obiettivo specifico POR

Favorire la permanenza al lavoro e la ricollocazione dei lavoratori coinvolti in situazioni di crisi

Priorità d'investimento (8.v)

Adattamento dei lavoratori, delle imprese e degli imprenditori ai cambiamenti

2 BANDI

Formazione continua per il rilancio dell'impresa veneta



- Interventi immediatamente cantierabili
- Fabbisogni aziende

Aziende in rete – La formazione continua sostiene la competitività delle imprese venete



- Progetti complessi:**
- Progetti settoriali
 - Progetti per profili medio alti

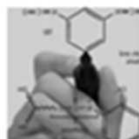

IL NUOVO POR FSE 2014-2020



Formazione continua per il rilancio dell'impresa veneta I PROGETTI

Possono essere:



- 1. Monoaziendali** (in risposta al **fabbisogno di una singola impresa**)
- 2. Pluriazaziendali** (relativi al **fabbisogno di più imprese** che condividono un percorso comune)

Possono concentrarsi su **azioni specifiche**, ad esempio:



- Innovazione di prodotti/servizi/processi
- Ottimizzazione delle performance economiche dell'impresa
- *Lean production, lean organisation*
- Gestione sostenibile delle risorse naturali e riduzione dell'impatto ambientale

attività formative (da 2 a 160 ore)

attività di accompagnamento

- assistenza/consulenza
- coaching
- visite di studio/visite aziendali

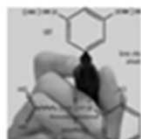

IL NUOVO POR FSE 2014-2020



SOGGETTI PROPONENTI

Possono essere:



1. **IMPRESE PRIVATE** in forma singola (anche consortile) o in partenariato
2. **Enti accreditati** (o invia di accreditamento) per la **Formazione Continua**
SU ESPRESSA COMMESSA IMPRESE INTERESSATE

DESTINATARI



1. **LAVORATORI** (compresi lavoratori autonomi e gli imprenditori)
2. **IMPRESE**

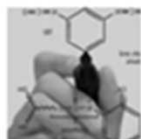

IL NUOVO POR FSE 2014-2020



spese per l'acquisto, rinnovo, adeguamento di impianti, macchinari, attrezzature; canoni di leasing di beni; spese tecniche per progettazione, direzione lavori, collaudo e certificazione degli impianti, ecc.

**Importo minimo progetti
€ 10.000**



**Risorse
€ 8.000.000**



I° QUADRIMESTRE 2015

***Bando a sportello con
cadenza quindicinale***

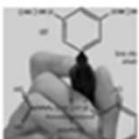

IL NUOVO POR FSE 2014-2020



Aziende in rete – La formazione continua sostiene la competitività delle imprese venete

I PROGETTI

Tipologia A SETTORIALE	Tipologia B PROFILO (intersettoriali)
<p>Progetti che si riferiscono ad uno o più settori purché attinenti, quali ad esempio:</p> <ul style="list-style-type: none">turismo, ristorazione e sviluppo del territorio;agroalimentare e vitivinicolo;energia, ambiente (<i>green e blue jobs</i>) e costruzioni;informatica e attività connesse;packaging, grafica, pubblicità e comunicazione;made in Italy;industrie creative e culturali, artigianato artistico (legno, vetro, oro,...);tessile, abbigliamento e calzaturiero;mobili e arredamento;freddo ed elettrodomestici;commercio al dettaglio e all'ingrosso, anche in forma di franchising;logistica e trasporti;meccanica e mecatronica;elettronica ed elettrotecnica.	<p>Progetti rivolti ad uno specifico profilo professionale (medio-alto) individuato per sostenere l'acquisizione di competenze trasversali, quali ad esempio:</p> <ul style="list-style-type: none">direttore generale;direttore di produzione;direttore amministrativo;direttore risorse umane;responsabile logistica;responsabile acquisti;responsabile ricerca e sviluppo;responsabile marketing;ecc.

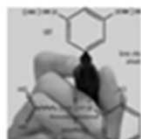

IL NUOVO POR FSE 2014-2020



Attività formative

- Interventi da 2 a 160 ore
- Interventi di specializzazione (161-300)
- *learning week*

Sviluppate esclusivamente in percorsi **interaziendali**

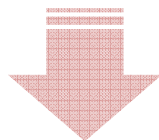

*Attività residenziali innovative
es. "Teatro d'Impresa" – per ripensare i
comportamenti individuali e le scelte aziendali in una
forma leggera ma nello stesso tempo di grande impatto*

Borse (max Euro 2.000,00) per la partecipazione a corsi di specializzazione

Scelta adeguatamente motivata



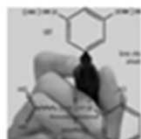

IL NUOVO POR FSE 2014-2020



Attività di accompagnamento

- **assistenza/consulenza**
- **coaching**
- **action research**
- **project work**
- **mobilità interregionale/transazionale**
- **visite di studio/visite aziendali**

Interventi in modalità

- **aziendale** (personalizzazione bisogni singola impresa)
- **interaziendale**

- **seminari informativi**
- **workshop/focus group**

Solo **interaziendali** e in luoghi come **centri di ricerca, incubatori, ecc.**

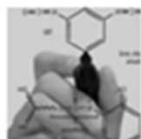

IL NUOVO POR FSE 2014-2020



SOLO nell'ambito di PROGETTI SETTORIALI

DEFINIZIONE DI NUOVE OPPORTUNITA' DI BUSINESS

- assistenza/consulenza
- coaching
- action research
- project work



Interventi finalizzati a sostenere le imprese nella definizione, sviluppo e concretizzazione di **nuovi prodotti e/o rami d'impresa**

*Redazione **business plan nuovi rami d'impresa**, elaborazione **project work** per definizione **nuove linee di prodotto**, **studi di fattibilità** creazione nuovi **rami d'azienda**, elaborazione **ricerche di mercato** e **azioni di marketing** e **piani di comunicazione per nuove linee di prodotto**, ecc.*

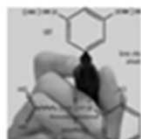

IL NUOVO POR FSE 2014-2020



spese per l'acquisto, rinnovo, adeguamento di impianti, macchinari, attrezzature; canoni di leasing di beni; spese tecniche per progettazione, direzione lavori, collaudo e certificazione degli impianti, ricerche di mercato, ecc.

Borse di ricerca destinate a ricercatori che svolgeranno attività di **ricerca applicata in azienda** (almeno per il 70%)

Voucher per master o dottorati per apprendisti assunti con contratto di alto **apprendistato di formazione e ricerca**

Temporary manager

Incentivi per l'inserimento di figure in possesso di competenze manageriali e/o di consulenti esperti che **sostengano le imprese** in particolari **fasi di transizione e innovazione**

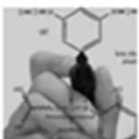

IL NUOVO POR FSE 2014-2020



SOGGETTI PROPONENTI



Enti accreditati (o in via di accreditamento) per l'ambito della **Formazione Continua**

Imprese

partecipano in qualità di **partner aziendali** sin dalla fase di presentazione

ulteriori partner potranno essere inseriti anche successivamente
all'approvazione dei progetti

DESTINATARI

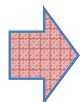

1. LAVORATORI (compresi lavoratori autonomi e gli imprenditori)

2. IMPRESE

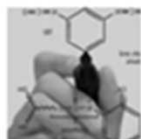

IL NUOVO POR FSE 2014-2020



Importo progetti
Minimo Euro 70.000,00 –
Max Euro 300.000,00.



Risorse
€11.000.000,00

I° QUADRIMESTRE 2015



Avviso a sportello con 3 aperture
(aprile, giugno, settembre 2015)

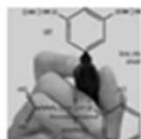

IL NUOVO POR FSE 2014-2020



I bandi a confronto 1/2

Formazione continua per il rilancio dell'impresa veneta



- Interventi immediatamente cantierabili
- Fabbisogni aziende

- Progetti monoaziendali
- Progetti pluriaziendali

Aziende in rete – La formazione continua sostiene la competitività delle imprese venete



Progetti complessi:

- Progetti settoriali
- Progetti per profili medio alti

- Progetti pluriaziendali
(sia settoriali che per profili medio alti)

Attività formative

- Percorsi da 2 a 160 ore

- Percorsi da 2 a 160 ore
- Interventi di specializzazione
- Learning week
- Borse per corsi di specializzazione

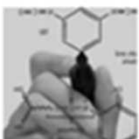

IL NUOVO POR FSE 2014-2020



I bandi a confronto

Attività di accompagnamento

- assistenza/consulenza
- coaching
- visite di studio/visite aziendali

- assistenza/consulenza
- coaching
- visite di studio/visite aziendali
- **Action research - Project work**
- **Seminari/workshop**

- **Borse di ricerca destinate a ricercatori**
- **Alto apprendistato - voucher per master o dottorati**
- ***Temporary manager***

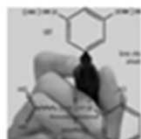

IL NUOVO POR FSE 2014-2020



I bandi a confronto

Proponenti:

- **IMPRESE**
- **Enti formazione continua su espressa commessa**

Proponenti:

- **Enti formazione continua**

IMPRESE IN PARTENARIATO

Sportello quindicinale

3 aperture di sportello

**Importo progetti
minimo €10.000**

**Importo progetti
Min €70.000 – Max €300.000**

8 MILIONI DI EURO

11 MILIONI DI EURO

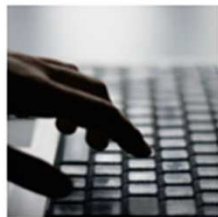

**Grazie
per l'attenzione.**



info



Sezione Formazione
Tel. 041.2795029-5030-5039
formazione@regione.veneto.it



PROGRAMMA OPERATIVO REGIONALE FSE 2014-2020



Unione europea
Fondo sociale europeo



REGIONE DEL VENETO